KINDERSZENEN

OPUS 15

Für Altzither und Gitarre bearbeitet
von Thomas Königs (2002)

Robert Schumann
1810 - 1856

1. Von fremden Ländern und Menschen

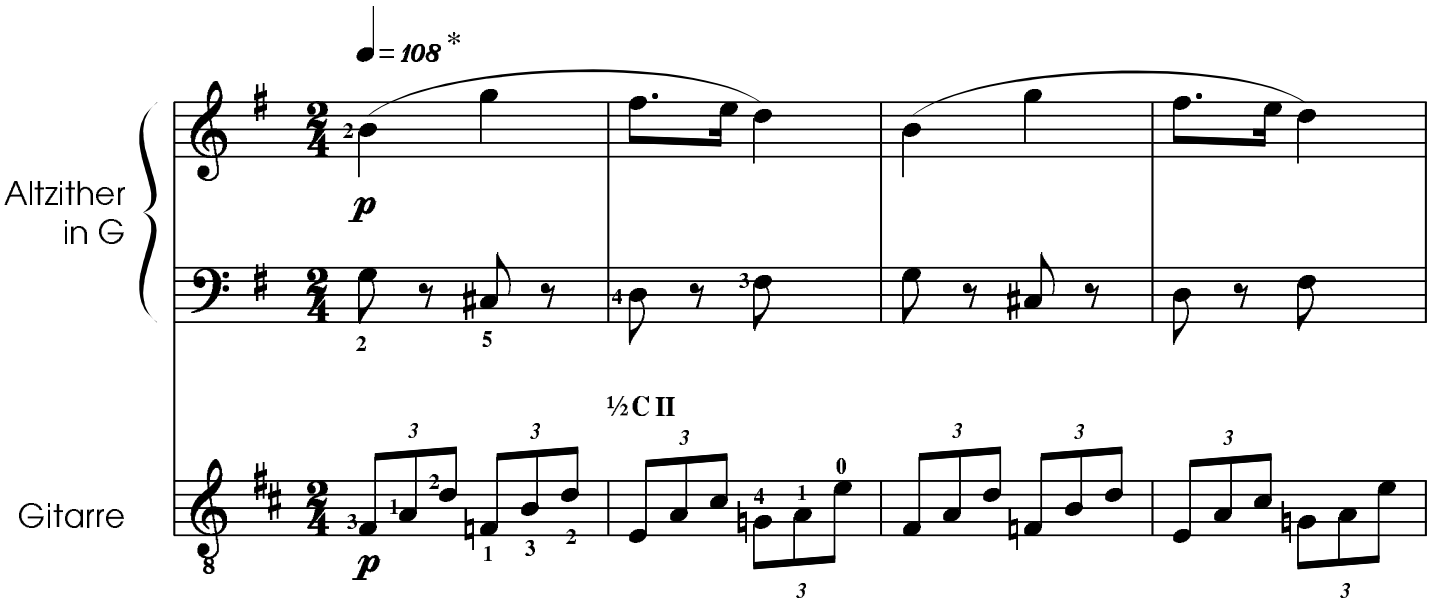

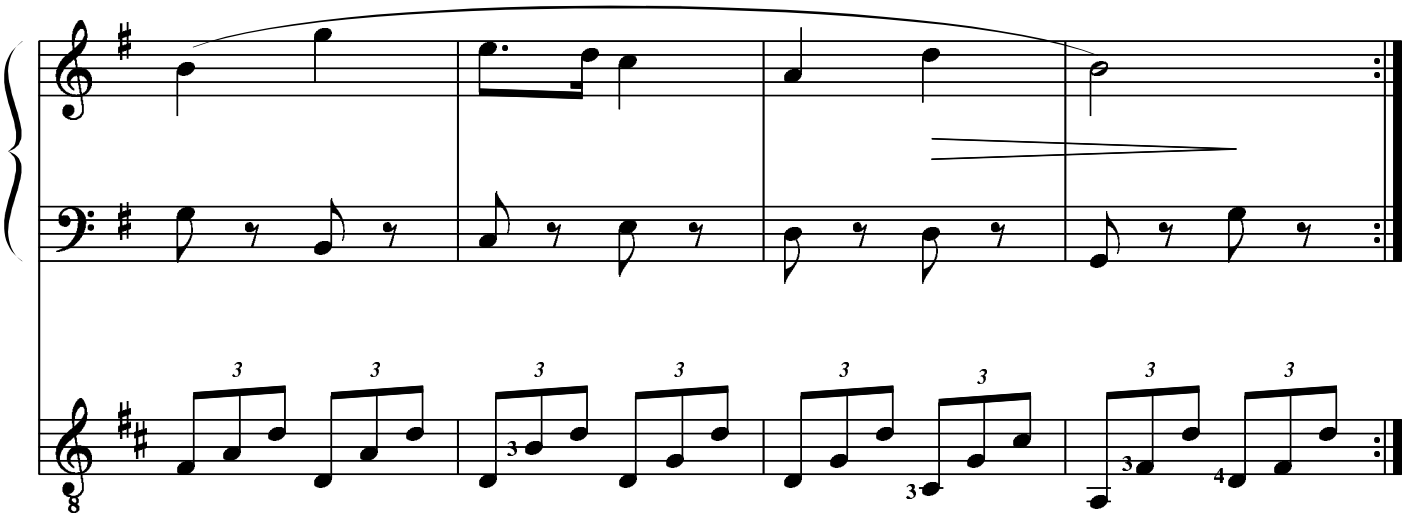

* Die Metronomangaben sind aus dem Urtext übernommen worden, obwohl sie für diese Bearbeitung für Altzither und Gitarre nicht immer günstig erscheinen. Der Bearbeiter empfiehlt gegebenenfalls eine Anpassung an die klanglichen Möglichkeiten dieser Besetzung.

© 2003 by Edition Zither
EZ T 10 ISMN M-700205-35-5